

「患者さんに安全で、効率の良い診療を提供したい」とお考えの先生へ

これからレーザー！はじめてレーザー！

講師

延本 全彦 先生

明海大学歯学部 卒業
医療法人社団のぶもと歯科
副院長

日本顎咬合学会 認定医
日本臨床歯科学会
広島支部 副支部長
日本顕微鏡歯科学会

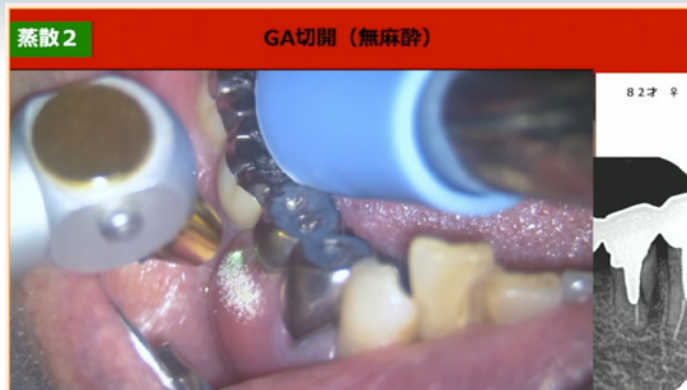

講演内容

- レーザー診療をはじめた時に感じたこと
- レーザー診療の特徴
- 様々な症例を動画でご紹介
(臨床活用、エプーリス除去、口腔前庭拡張術、インプラント2次オペ、抜歯窩止血など)
- 照射デモンストレーション

講師コメント

保険治療でもレーザーの使用が認可され、適応範囲が広がってきていることは認識しているものの、「今、レーザー治療をするタイミングなのか」「照射目安を明確にしたい」「次回診察をいつ頃にするのか」という方は多いのではないのでしょうか？実際に、レーザー治療をはじめたころは戸惑った経験がありましたが、多様な診療で使いこなせるようになるまでの経験談と症例を、動画を用いて多数ご紹介いたします。最後に照射のデモンストレーションも行います。「患者さんに安全で、効率の良い診療を提供したい」とお考えの先生方に、レーザー治療が日常臨床にどのような効果と変化をもたらすのかご覧します。

配信日時

2023年

定員

300名

受講料

無料

2月 16日 (木) 19:30~20:30

2月 22日 (水) 19:30~20:30

※2日間とも同内容を配信いたします。

主催：株式会社 **ヨシダ**

オペレータークラブ

OPELASER CLUB

オペレータークラブ 検索



お申込み ヨシダのホームページまたはURLよりお申込みください。スマホからはQRで簡単アクセス▶

ヨシダ セミナー

2/16 (木) <https://x.gd/1cs50>2/22 (水) <https://x.gd/XpYTO>

お申込みから受講までの流れ



ヨシダホームページより
お申込み

※G-PLUSへの会員登録が必要です



ご登録アドレスへ
予約完了メールが
届きます



開催日時になったら
G-PLUSマイページの
「申込履歴」からアクセス

■受講の際はスピーカーではなく、ヘッドセットやイヤホンのご使用をお勧めします。
■通信不具合によりご参加・ご視聴いただけない場合の保証はできかねますので、予めご了承ください。

ご提供いただいた個人情報につきましては、弊社事業に関する情報、製品に関する情報の提供等、弊社インターネットホームページに掲載した個人情報保護方針「利用目的」の範囲内で利用させていただきます。

G-PLUS会員登録

セミナー受講方法のお問合せ先

g-plus@yoshida-dental.co.jp

※メールでの受付・回答のみとさせていただきます。

※お問合せは順次対応させていただきますが、状況により回答までお時間をいただく場合がございます。予めご了承ください。